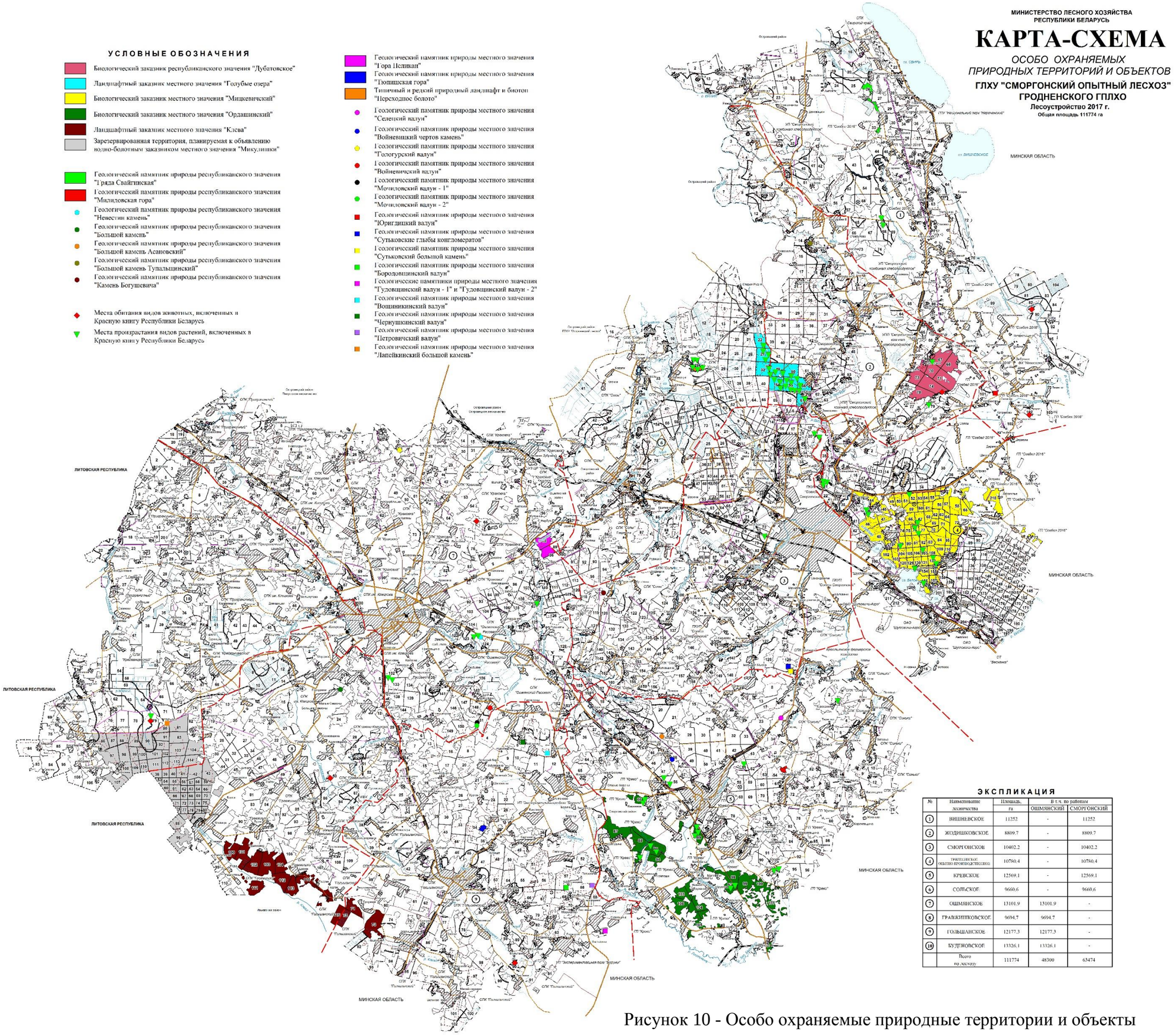

№	Наименование лесничества	Площадь, га	В т.ч. по районам	
			ОШМЯНСКИЙ	СМОРГОНСКИЙ
1	ВИШНЕВСКОЕ	11252	-	11252
2	ЖОДИШКОВСКОЕ	8809.7	-	8809.7
3	СМОРГОНСКОЕ	10402.2	-	10402.2
4	ТРИКЕЛЯНСКОЕ ОБЫТНО-ПРОИЗВОДСТВЕННОЕ	10780.4	-	10780.4
5	КРЕВСКОЕ	12569.1	-	12569.1
6	СОЛЬСКОЕ	9660.6	-	9660.6
7	ОШМЯНСКОЕ	13101.9	13101.9	-
8	ГРАВЖИШКОВСКОЕ	9694.7	9694.7	-
9	ГОЛЬШАНСКОЕ	12177.3	12177.3	-
10	БУДЕНОВСКОЕ	13326.1	13326.1	-
	Всего по лесхозу	111774	48300	63474

Рисунок 10 - Особо охраняемые природные территории и объекты